Prüfbericht / Umweltmeldung 10/2017* ● Bereich MTB-VQ 5032|23 OT Urbich ● AG Umweltstand Erfurt

Wetterdetails: siehe **Datenbank** | **Seiten** unserer Wetterstation; Artenerfassung: ~~siehe unsere Kartierung >> **www.kartier.site**~~; BNE-Erklärungen: siehe Umweltstand >> **www.umweltstand.de**

Phänologische Beobachtung

Jahreszeit	Zeigerpflanze / Phase	Datum
Vorfrühling	Haselnuss / B	24.02.2017
	Schneeglöckchen / B	26.02.2017
Erstfrühling	Forsythie / B	21.03.2017
Vollfrühling	Apfel / B	09.04.2017
Frühsommer	Schwarzer Holunder / B	22.05.2017
Hochsommer	Sommer-Linde / B	12.06.2017
Spätsommer	Apfel / F	28.07.2017
Frühherbst	Schwarzer Holunder / F	03.08.2017
Vollherbst	Stiel-Eiche / F	27.08.2017
	Stiel-Eiche / BV	22.10.2017
Spätherbst	Rosskastanie / BF	
	Stiel-Eiche / BF	
Winter	Stiel-Eiche / BF-Ende	

*Fotos einzelner Phasen >> siehe Meldung **12/2015** (phänologische Uhr) u. **12/2016**; Fotos als Jahresübersicht >> siehe Report **01/2016**;*

Flurbegehung

Aufgabe	Daten
Geräuschprobe - Datum/Zeit	23.10.2017 / 14:15 Uhr
Lufttemperatur (t_L) / Wetter	11,4 °C / stark bewölkt
Kontrollpunkt - RW/HW in GKK	4436179 / 5648253
Schallpegel am Kontrollpunkt	49,2 - 67,5 dB(A)
Pegelverlauf / Schalldiagramm	**urb201710ton.jpg**
Tonaufnahme / Audiomuster	**urb201710ton.mp3**

Wasseruntersuchung

Parameter	Werte
Gewässer, Datum, Uhrzeit	Urbach, 18.10.2017, 13:50 Uhr
t_L [°C] / Wettersituation	19,1 °C / sonnig
Analysepunkt - RW/HW in GKK	4436575 / 5647007
WQ - Eindruck / Bioindikation	2 / 2
t_W [°C] / pH-Wert	13,8 / 7,2
Sauerstoffgehalt [mg/l]	8,7
Nitratgehalt des Wassers [mg/l]	10
Leitfähigkeit [µS/cm]	1256
BSB_5 [mg/l]	-

*WQ = Wasserqualität nach **Blatt-W2**, Daten mit div. **Arbeitsmitteln**; Güteklassen >> s. Report **02/2016**;*

Fotoauswahl

(siehe Abb. / Verweise)

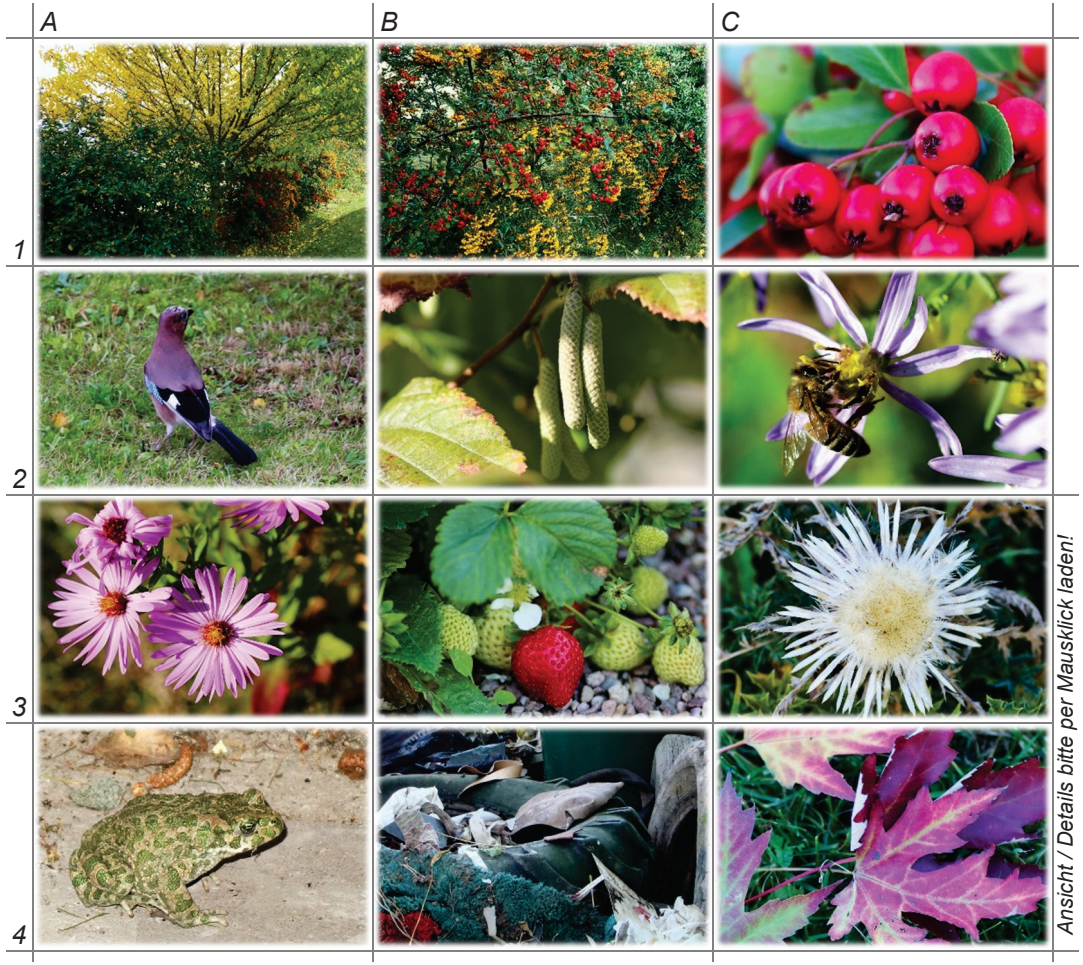

Ansicht / Details bitte per Mausklick laden!

Hinweise

~~Die aktuelle Version des Reports ist unter www.forscher.site verfügbar~~! Zur Anzeige einer Dateianlage nutzen Sie bitte unsere zugehörige Verknüpfung oder die Schaltflächen "Dateianlagen anzeigen / Datei öffnen".

[Anlage 1] - Gelegenheiten für Gartenflächen / Wechselkröten
[Anlage 2] - Meldungen / Aktionen